

**Leyenda**

Eje de camino

Situación en la provincia de Cádiz

Paterna de Rivera



**TOPGEA**  
Ingeniería Topográfica  
Tlf: 671495283-660368988  
E-mail: administracion@topgea.es



**Diputación de Cádiz**

Área de Desarrollo, Innovación y Cooperación Local  
Servicio de Asistencia Municipal

### Plano de situación

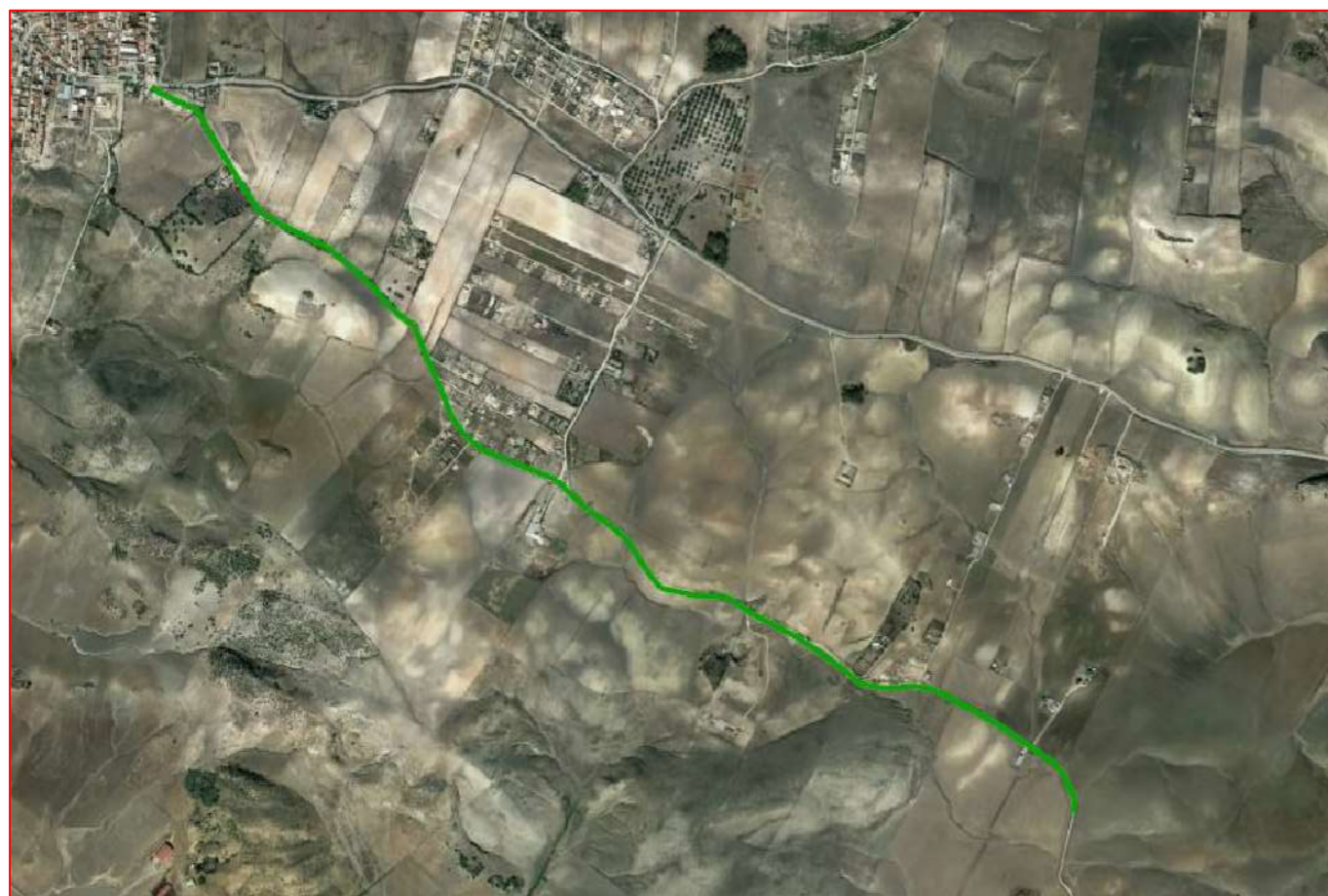

### Camino sobre base gráfica catastral



### Fichas con los siguientes aspectos:

R. Catastral: 11025A00609003, 11025A00609002		Coordenadas Aprox. ETRS 89 HUSO 30N	
Código o nº inventario: 1	Ancho medio aprox: 2.8 m	Punto	X Y
Denominación: Cno de la Buitrera	Area aprox.: 8344 m <sup>2</sup>	Inicio	243912 4045406
Uso: Público sin certificar	Afecciones: Camino sin certificar.	Final	246081 4043601
Titularidad: Municipal sin certificar	Descripción: Camino que inicia en el núcleo urbano en el Polígono 6 Parcela 9001 y finaliza al sureste en el límite del término municipal.		
Longitud aproximada: 2980 m			

**TOPGEA Ingeniería** Inventario de caminos No Certificado.

Camino de la Buitrera  
Paterna de Rivera, La Janda

Pedro Pablo Gutiérrez Braojos  
I.T.topografía  
Nº colegiaco 8252

Firma:

Peticionario:  
Diputación de Cádiz

Formato:

**A3**

Plano nº:

**1**

Camino indicado por el ayuntamiento.

COLEGIO OFICIAL DE INGENIERIA GEOMÁTICA Y TOPOGRÁFICA  
 VISADO : E1701774 Tra. : 201702736  
 16/OCT/2017  
 Profesional  
 Habilitación Coleg. 0008252 PEDRO PABLO GUTIERREZ BRAOJOS  
 Visto por petición expresa del cliente, art. 13 Ley de Colegios Profesionales.  
 Servicio Certificado por AENOR en la Norma ISO 9001:2015

**Leyenda**

Eje de camino



**TOPGEA**

Ingeniería Topográfica

Tlf: 671495283-660368988

E-mail: administracion@topgea.es



**Diputación de Cádiz**

Área de Desarrollo, Innovación y Cooperación Local  
Servicio de Asistencia Municipal

## Plano de situación



## Camino sobre base gráfica catastral



## Fichas con los siguientes aspectos:

Camino indicado por el ayuntamiento.

R. Catastral: 11025A00409001		Coordenadas Aprox. ETRS 89 HUSO 30N		
		Punto	X	Y
Código o nº inventario: 2	Ancho medio aprox: 4,5 m	Inicio	245021	4045130
Denominación: Cno de Los Hidalgos	Area aprox.: 8352 m <sup>2</sup>	Final	246616	4045750
Uso: Público sin certificar	Afecciones: Camino sin certificar.			
Titularidad: Municipal sin certificar	Descripción: Camino que inicia en el Polígono 6 Parcela 9001 y finaliza al este en el límite del término municipal.			
Longitud aproximada: 1856 m				

**TOPGEA Ingeniería** **Inventario de caminos No Certificado.**

Camino de Los Hidalgos  
Paterna de Rivera, La Janda

Pedro Pablo Gutiérrez Braojos  
I.T.topografía  
Nº colegiaco 8252

Firma:

Peticionario:  
Diputación de Cádiz

Formato:

**A3**

Plano nº:

**2**

COIGT  
 VISADO : E1701774  
 Tra. : 201702736  
 16/OCT/2017  
 Profesional  
 Habilitación Coleg. 0008252 PEDRO PABLO GUTIERREZ BRAOJOS  
 Visto por petición expresa del cliente, art. 13 Ley de Colegios Profesionales.  
 Servicio Certificado por AENOR en la Norma ISO 9001:2015

**Leyenda**

Eje de camino



**TOPGEA**  
Ingeniería Topográfica  
Tlf: 671495283-660368988  
E-mail: administracion@topgea.es

**Diputación de Cádiz**  
Área de Desarrollo, Innovación y Cooperación Local  
Servicio de Asistencia Municipal

### Plano de situación



### Camino sobre base gráfica catastral

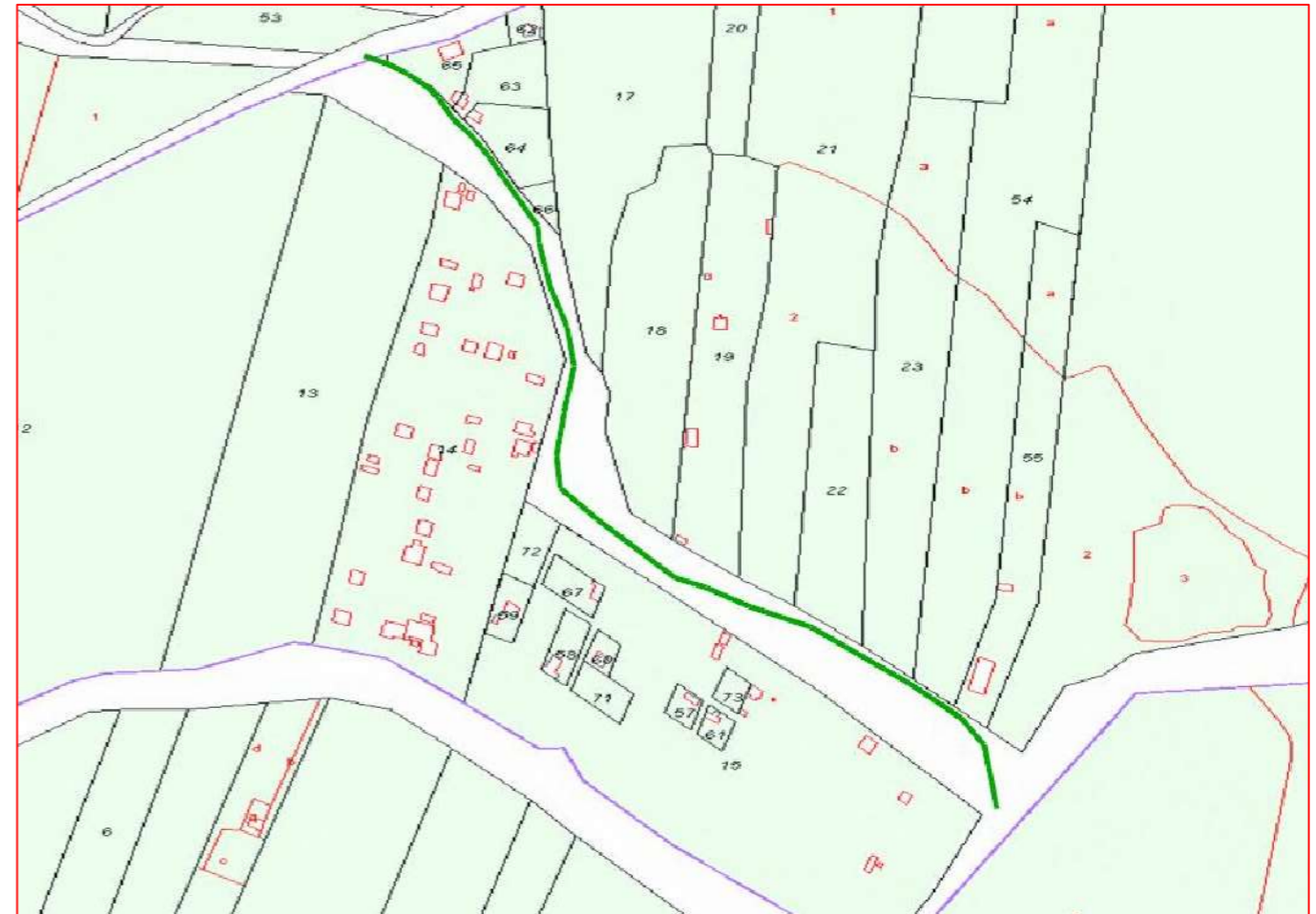

### Fichas con los siguientes aspectos:

Camino indicado por el ayuntamiento.

R. Catastral: 11025A00409001 (Comparte ref. con Plano 2)		Coordenadas Aprox. ETRS 89 HUSO 30N	
		Punto	X Y
Código o nº inventario: 3	Ancho medio aprox: 4.3 m	Inicio	244682 4045847
Denominación: Camino del Pino	Area aprox.: 3435 m <sup>2</sup>	Final	245134 4045280
Uso: Público sin certificar	Afecciones: Camino sin certificar.		
Titularidad: Municipal sin certificar	Descripción: Camino que inicia en el Polígono 3 Parcela 9002 y finaliza en el Camino de los Hidalgos.		
Longitud aproximada: 799 m			

**TOPGEA Ingeniería** **Inventario de caminos No Certificado.**

Camino del Pino  
Paterna de Rivera, La Janda

Pedro Pablo Gutiérrez Braojos  
I.T.topografía  
Nº colegiaco 8252

Firma:

Peticionario:  
Diputación de Cádiz

Formato:

**A3**

Plano nº:

**3**

COLEGIO OFICIAL DE INGENIERIA GEOMÁTICA Y TOPOGRÁFICA  
 VISADO : E1701774 Tra. : 201702736  
 16/OCT/2017  
 Profesional  
 Habilitación Coleg. 0008252 PEDRO PABLO GUTIERREZ BRAOJOS  
 Visto por petición expresa del cliente, art. 13 Ley de Colegios Profesionales.  
 Servicio Certificado por AENOR en la Norma ISO 9001:2015

**Leyenda**

Eje de camino

Situación en la provincia de Cádiz

Paterna de Rivera



**TOPGEA**

Ingeniería Topográfica

Tlf: 671495283-660368988

E-mail: administracion@topgea.es

**Diputación de Cádiz**

Área de Desarrollo, Innovación y Cooperación Local

Servicio de Asistencia Municipal

### Plano de situación



### Camino sobre base gráfica catastral

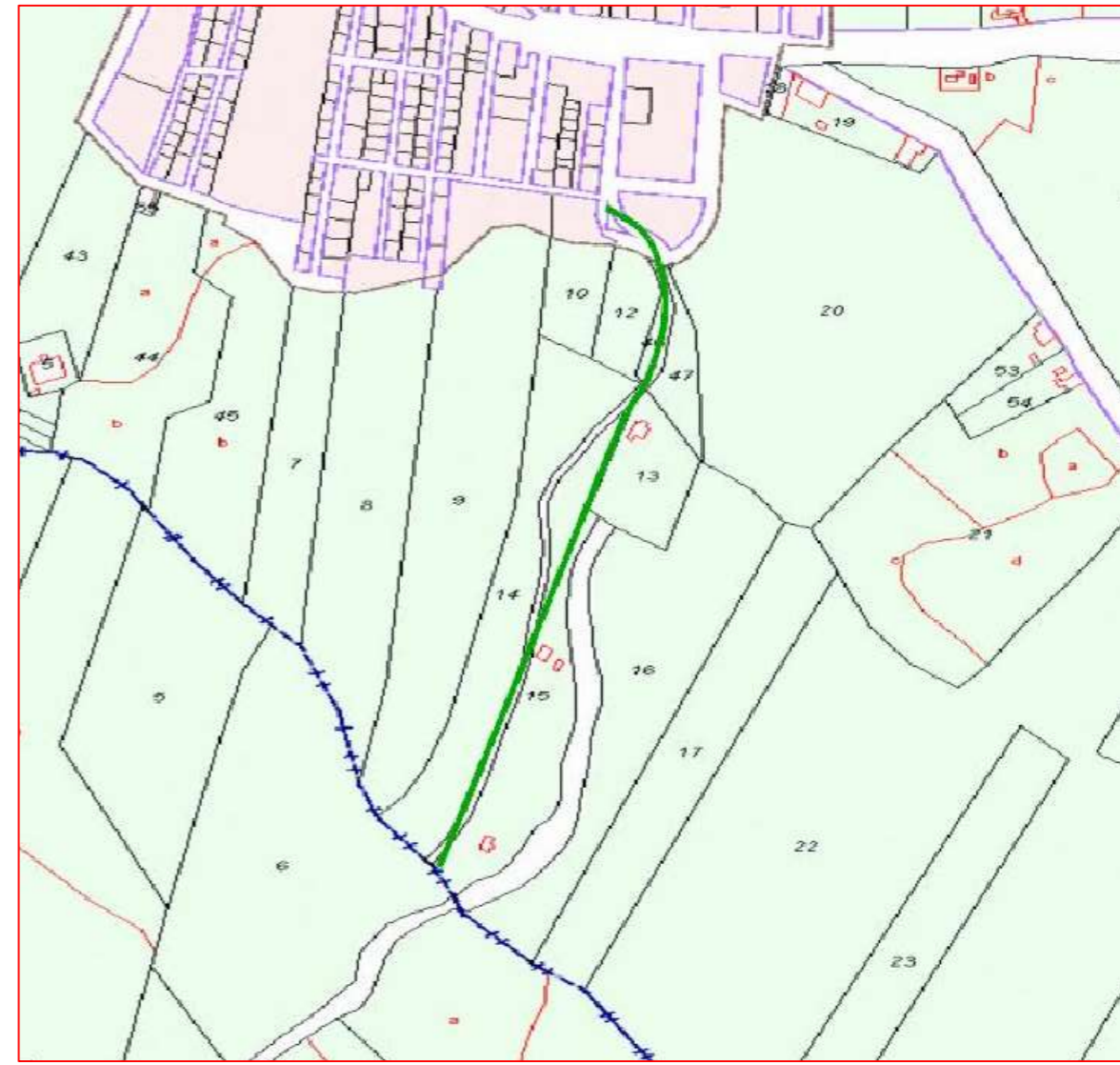

### Fichas con los siguientes aspectos:

Camino indicado por el ayuntamiento.

R. Catastral: 11025A00709001		Coordenadas Aprox. ETRS 89 HUSO 30N		
		Punto	X	Y
Código o nº inventario: 4	Ancho medio aprox: 3.5 m	Inicio	243761	4045299
Denominación: Camino de Cañada Honda	Area aprox.: 1858 m <sup>2</sup>	Final	243626	4044825
Uso: Público sin certificar	Afecciones: Camino sin certificar.			
Titularidad: Municipal sin certificar	Descripción: Camino que inicia en el núcleo urbano y va hacia el sur hasta el límite del término municipal.			
Longitud aproximada: 531 m				

**TOPGEA Ingeniería** **Inventario de caminos No Certificado.**

Camino de Cañada Honda  
Paterna de Rivera, La Janda

Pedro Pablo Gutiérrez Braojos I.T.topografía Nº colegiaco 8252	Firma:	<b>A3</b>	Plano nº: <b>4</b>
	Peticionario: Diputación de Cádiz		

COLEGIO OFICIAL DE INGENIERIA GEOMÁTICA Y TOPOGRÁFICA  
 VISADO : E1701774    Tra. : 201702736  
 http://coltop.e-visado.net/ZonaPublica/validar.aspx?CVT=P920E#HEHTOJNYX  
 16/OCT/2017  
 Profesional  
 Habilitación Coleg. 0008252 PEDRO PABLO GUTIERREZ BRAOJOS  
 Vísado por petición expresa del cliente, art. 13 Ley de Colegios Profesionales.  
 Servicio Certificado por AENOR en la Norma ISO 9001:2015

**Leyenda**

Eje de camino

Situación en la provincia de Cádiz

Paterna de Rivera



**TOPGEA**  
Ingeniería Topográfica  
Tlf: 671495283-660368988  
E-mail: administracion@topgea.es



**Diputación de Cádiz**

Área de Desarrollo, Innovación y Cooperación Local  
Servicio de Asistencia Municipal

### Plano de situación

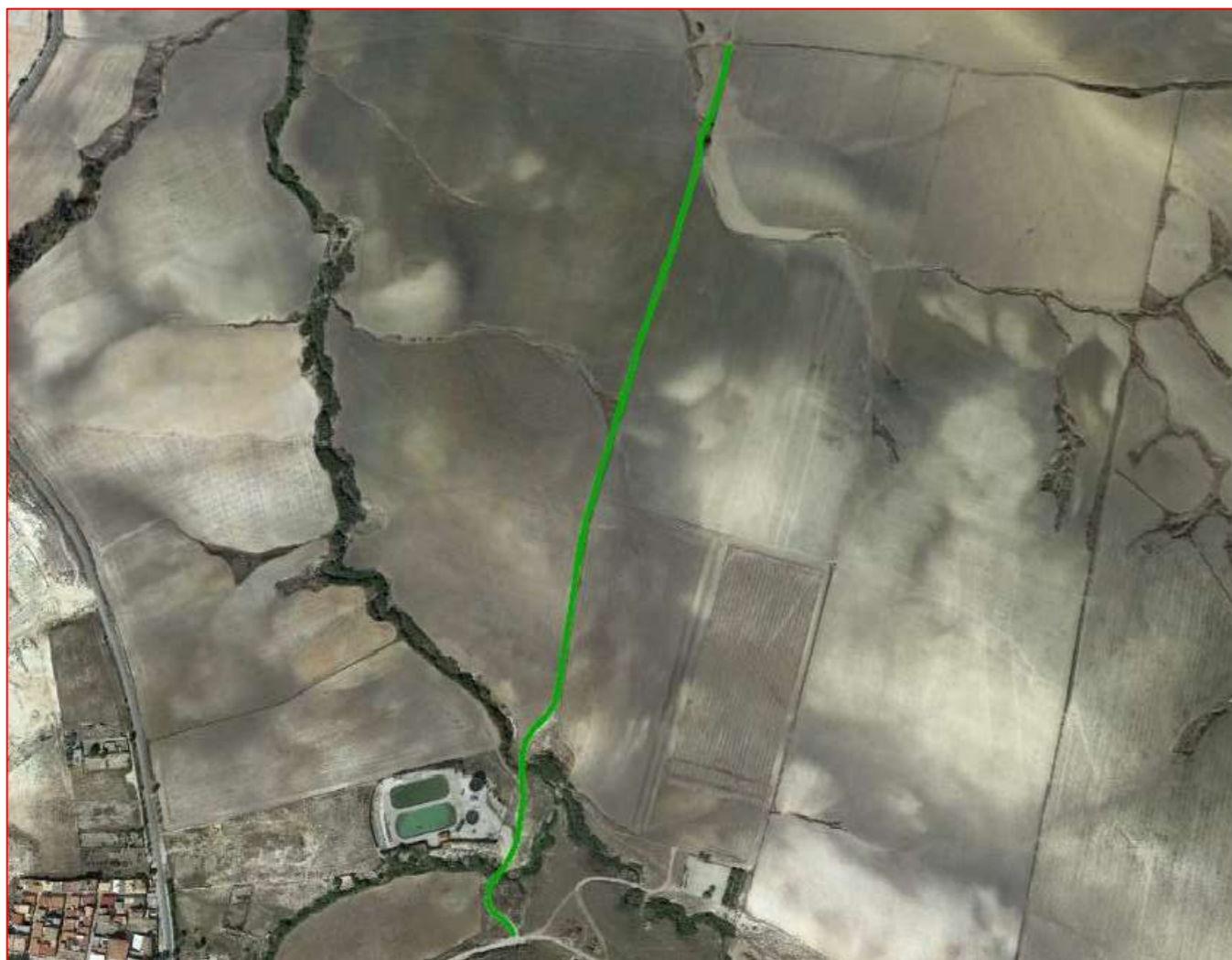

### Camino sobre base gráfica catastral

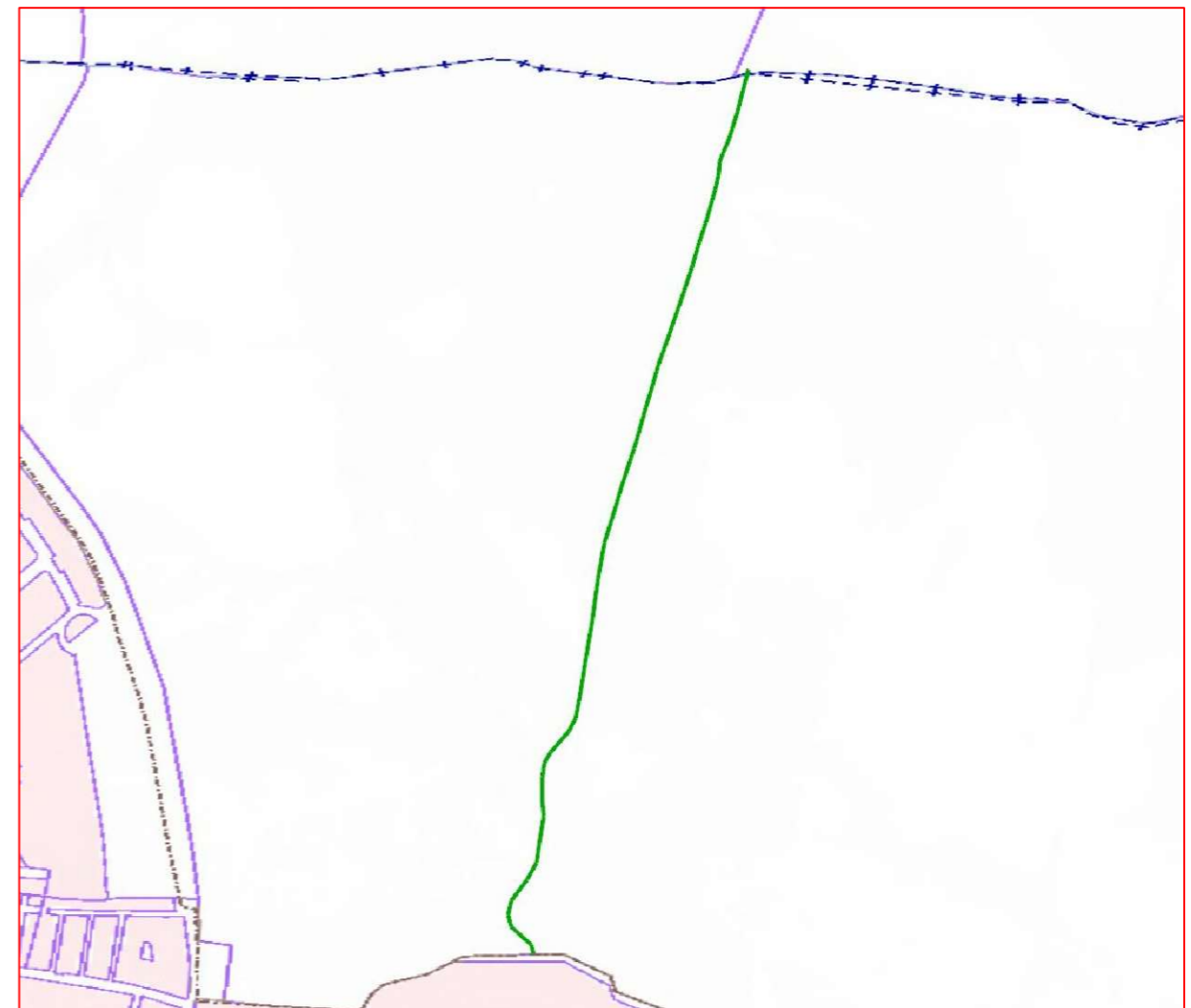

### Fichas con los siguientes aspectos:

Camino indicado por el ayuntamiento.

R. Catastral: 11025A00309003		Coordenadas Aprox. ETRS 89 HUSO 30N	
		Punto	X Y
Código o nº inventario: 5	Ancho medio aprox: 3 m	Inicio	243675 4046200
Denominación: Cno del Convento del Valle	Area aprox.: 2922 m <sup>2</sup>	Final	243908 4047117
Uso: Público sin certificar	Afecciones: Camino sin certificar.		
Titularidad: Municipal sin certificar	Descripción: Camino que inicia en el núcleo urbano y va hacia el norte hasta el límite del término municipal.		
Longitud aproximada: 974 m			

**TOPGEA Ingeniería** **Inventario de caminos No Certificado.**  
Camino del Convento del Valle  
Paterna de Rivera, La Janda

Pedro Pablo Gutiérrez Braojos  
I.T.topografía  
Nº colegiaco 8252

Firma:

Peticionario:  
Diputación de Cádiz

Formato:

**A3**

Plano nº:

**5**

COIGT

COLEGIO OFICIAL DE INGENIERIA GEOMÁTICA Y TOPOGRÁFICA

16/OCT/2017

Habilitación Profesional

COLEG. 0008252 PEDRO PABLO GUTIERREZ BRAOJOS

Visado por petición expresa del cliente, art. 13 Ley de Colegios Profesionales.

Servicio Certificado por AENOR en la Norma ISO 9001:2015

VISADO : E1701774

Tra. : 201702736

http://coltop.e-visado.net/ZonaPublica/validar.aspx?CVT=P920E#HEOHTOJNYX